

УТВЕРЖДАЮ

И.о. директора МБУ ГДК «Родина»



Е.В. Коробков

20 21 г.

ПАСПОРТ ДОСТУПНОСТИ
объекта социальной инфраструктуры (ОСИ)
№ 1

1. Общие сведения об объекте

- 1.1. Наименование (вид) объекта: **Муниципальное бюджетное учреждение Городской Дом культуры «Родина».**
- 1.2. Адрес объекта: **693001, Сахалинская область, г. Южно-Сахалинск, пр. Мира, 83, т. 50-60-92.**
- 1.3. Сведения о размещении объекта:
– отдельно стоящее здание, 2 этажа, 1964 кв.м.
– наличие прилегающего земельного участка (да, нет): **да**, под здание дома культуры – 4165 м² (длина 80м, ширина 52,07м) сквер – 1093 м² (длина 52 м, ширина 21,02 м).
- 1.4. Год постройки здания – **1970**, последнего капитального ремонта – **2017**.
- 1.5. Дата предстоящих плановых ремонтных работ:
Текущего – 2022, *капитального* – 2025.

сведения об организации, расположенной на объекте

- 1.6. Название организации (учреждения), полное юридическое наименование – согласно Уставу, краткое наименование) **Муниципальное бюджетное учреждение Городской Дом культуры «Родина» (МБУ ГДК «Родина»).**
- 1.7. Юридический адрес организации (учреждения)
693001, Сахалинская область, г. Южно-Сахалинск, пр. Мира, 83.
- 1.8. Основание для пользования объектом (оперативное управление, аренда, собственность) – **оперативное управление**
- 1.9. Форма собственности (государственная, муниципальная, негосударственная)
– **муниципальная**
- 1.10. Территориальная принадлежность (федеральная, региональная, муниципальная)
– **муниципальная**
- 1.11. Вышестоящая организация (наименование)
Департамент культуры и туризма администрации города Южно-Сахалинска
- 1.12. Адрес вышестоящей организации, другие координаты
г. Южно-Сахалинск, ул. Ленина, 172, т. 72-20-69.

2. Характеристика деятельности организации на объекте
(по обслуживанию населения)

- 2.1. Сфера деятельности: **культура**
- 2.2. Виды оказываемых услуг: **организация деятельности клубных формирований самодеятельного творчества; организация и проведение общественно-значимых мероприятий в сфере образования и молодёжной политики.**
- 2.3. Форма оказания услуг: (на объекте, с длительным пребыванием, в т.ч. проживанием, на дому, дистанционно) **стационарно; выездные.**

2.4. Форма оказания услуг: (на объекте, с длительным пребыванием, в т.ч. проживанием, на дому, дистанционно) **стационарно; выездные.**

2.4. Категории обслуживаемого населения по возрасту: (дети, взрослые трудоспособного возраста, пожилые) **все возрастные категории.**

2.5. Категории обслуживаемых инвалидов: **инвалиды, передвигающиеся на коляске, инвалиды с нарушениями опорно-двигательного аппарата; нарушениями зрения, нарушениями слуха.**

2.6. Плановая мощность: посещаемость (количество обслуживаемых в день), вместимость, пропускная способность **350 чел.**

2.7. Участие в исполнении ИПР инвалида, ребёнка-инвалида (да, нет) **нет.**

3. Состояние доступности объекта

3.1. Путь следования к объекту пассажирским транспортом

(описать маршрут движения с использованием пассажирского транспорта)

остановка ДК «Родина», автобусные маршруты № 63, 4, 4-А, 3.

наличие адаптированного пассажирского транспорта к объекту **автобусы маршрута № 3, 63.**

3.2. Путь к объекту от ближайшей остановки пассажирского транспорта:

3.2.1 расстояние до объекта от остановки транспорта **250 м**

3.2.2 время движения (пешком) **15 мин**

3.2.3 наличие выделенного от проезжей части пешеходного пути (да, нет) **нет**

3.2.4 Перекрестки: *нерегулируемые, регулируемые, со звуковой сигнализацией, таймером; регулируемые со звуковой сигнализацией, таймером; регулируемые, со звуковой сигнализацией, таймером.*

3.2.5 Информация на пути следования к объекту: *акустическая, тактильная, визуальная:* **да**

3.2.6 Перепады высоты на пути: **нет**

Их обустройство для инвалидов на коляски: **нет** (не требуется)

3.3. Организация доступности объекта для инвалидов – форма обслуживания*

№ п/п	Категория инвалидов (вид нарушения)	Вариант организации доступности объекта (формы обслуживания)*
1.	Все категории инвалидов и МГН	«ДУ»
	<i>в том числе инвалиды:</i>	
2.	передвигающиеся на креслах-колясках	«ДУ»
3.	с нарушениями опорно-двигательного аппарата	«ДУ»
4.	с нарушениями зрения	«ДУ»
5.	с нарушениями слуха	«ДУ»
6.	с нарушениями умственного развития	«ДУ»

3.4. Состояние доступности основных структурно-функциональных зон

№ п/п	Основные структурно-функциональные зоны	Состояние доступности, в том числе для основных категорий инвалидов**
1.	Территория, прилегающая к зданию (участок)	«ДУ»
2.	Вход (входы) в здание	«ДУ»
3.	Путь (пути) движения внутри здания (в т.ч. пути эвакуации)	«ДУ»
4.	Зона целевого назначения здания (целевого	«ДУ»

	посещения объекта)	
5.	Санитарно-гигиенические помещения	«ДУ»
6.	Система информации и связи (на всех зонах)	«ДУ»
7.	Пути движения к объекту (от остановки транспорта)	«ДУ»

** Указывается: ДП-В – доступно полностью всем; ДП-И (К, О, С, Г, У) – доступно полностью избирательно (указать категории инвалидов); ДЧ-В – доступно частично всем; ДЧ-И (К, О, С, Г, У) – доступно частично избирательно (указать категории инвалидов); ДУ – доступно условно, ВНД – временно недоступно.

3.5. Итоговое заключение о состоянии доступности ОСИ: _____

4. Управленческое решение

4.1. Рекомендации по адаптации основных структурных элементов объекта

№ п/п	Основные структурно-функциональные зоны объекта	Рекомендации по адаптации объекта (вид работ)*
1.	Территория, прилегающая к зданию	Нанесение разметки и указателей
2.	Вход (входы) в здание	Изготовление и установка табличек на языке Брайля и написанных выпуклым шрифтом
3.	Путь (пути) движения внутри здания (в т.ч. пути эвакуации)	Установка тактильных табличек, направляющих поручней и устройств, задерживающих закрывание дверей
5.	Санитарно-гигиенические помещения	Изготовление и установка табличек на языке Брайля и написанных выпуклым шрифтом
6.	Система информации на объекте (на всех зонах)	Изготовление и установка табличек
7.	Пути движения к объекту (от остановки транспорта)	Нанесение разметки и указателей
8.	Все зоны и участки	Нанесение разметки и указателей

* указывается один из вариантов (видов работ): не нуждается; ремонт (текущий, капитальный); индивидуальное решение с ТСП; технические решения невозможны – организация альтернативной формы обслуживания

4.2. Период проведения работ: 2022 г.

в рамках исполнения Плана адаптации объектов социальной инфраструктуры и обеспечения доступности услуг для инвалидов и других маломобильных групп населения на территории МБУ ГДК «Родина» на 2022 год

(указывается наименование документа: программы, плана)

4.3. Ожидаемый результат (по состоянию доступности) после выполнения работ по адаптации: ДУ-В

Оценка результата исполнения программы, плана (по состоянию доступности)

4.4. Для принятия решения требуется, не требуется (нужное подчеркнуть): согласование

Имеется заключение уполномоченной организации о состоянии доступности объекта (наименование документа и выдавшей его организации, дата), прилагается

4.5. Информация размещена (обновлена) на Карте доступности субъекта Российской Федерации дата _____
(наименование сайта, портала)

5. Особые отметки

Паспорт сформирован на основании:

1. Анкеты (информации об объекте) от _____ 2021 г.
2. Акта обследования объекта: акт № _____ от _____ 2021 г.
3. Решения Комиссии _____
_____ от _____ 2021 г.

УТВЕРЖДАЮ
И.о. директора МБУ ГДК «Родина»



Е.В. Коробков

«01.» адрес 20 21 г.

АНКЕТА
(информация об объекте социальной инфраструктуры)
К ПАСПОРТУ ДОСТУПНОСТИ ОСИ № 1

1. Общие сведения об объекте

- 1.1. Наименование (вид) объекта: **Муниципальное бюджетное учреждение Городской Дом культуры «Родина».**
- 1.2. Адрес объекта: **693001, Сахалинская область, г. Южно-Сахалинск, пр. Мира, 83, т. 50-60-92.**
- 1.3. Сведения о размещении объекта:
– отдельно стоящее здание, 2 этажа, 1964 кв.м.
– наличие прилегающего земельного участка (да, нет): **да**, под здание дома культуры – 4165 м2 (длина 80м, ширина 52,07м) сквер – 1093 м2 (длина 52 м, ширина 21,02 м).
- 1.4. Год постройки здания – **1970**, последнего капитального ремонта – **2017**.
- 1.5. Дата предстоящих плановых ремонтных работ:
Текущего – 2022, капитального – 2025.

сведения об организации, расположенной на объекте

- 1.6. Название организации (учреждения), полное юридическое наименование – согласно Уставу, краткое наименование) **Муниципальное бюджетное учреждение Городской Дом культуры «Родина» (МБУ ГДК «Родина»).**
- 1.7. Юридический адрес организации (учреждения)
693001, Сахалинская область, г. Южно-Сахалинск, пр. Мира, 83.
- 1.8. Основание для пользования объектом (оперативное управление, аренда, собственность) – **оперативное управление**
- 1.9. Форма собственности (государственная, муниципальная, негосударственная)
– **муниципальная**
- 1.10. Территориальная принадлежность (федеральная, региональная, муниципальная)
– **муниципальная**
- 1.11. Вышестоящая организация (наименование)
Департамент культуры и туризма администрации города Южно-Сахалинска
- 1.12. Адрес вышестоящей организации, другие координаты
г. Южно-Сахалинск, ул. Ленина, 172, т. 72-20-69.

2. Характеристика деятельности организации на объекте
(по обслуживанию населения)

- 2.1. Сфера деятельности: **культура**
- 2.2. Виды оказываемых услуг: **организация деятельности клубных формирования самодеятельного творчества; организация и проведение общественно-значимых мероприятий в сфере образования и молодёжной политики.**
- 2.3. Форма оказания услуг: (на объекте, с длительным пребыванием, в т.ч. проживанием, на дому, дистанционно) **стационарно; выездные.**
- 2.4. Форма оказания услуг: (на объекте, с длительным пребыванием, в т.ч. проживанием, на дому, дистанционно) **стационарно; выездные.**

- 2.4. Категории обслуживаемого населения по возрасту: (дети, взрослые трудоспособного возраста, пожилые) **все возрастные категории.**
- 2.5. Категории обслуживаемых инвалидов: **инвалиды, передвигающиеся на коляске, инвалиды с нарушениями опорно-двигательного аппарата; нарушениями зрения, нарушениями слуха.**
- 2.6. Плановая мощность: посещаемость (количество обслуживаемых в день), вместимость, пропускная способность **350 чел.**
- 2.7. Участие в исполнении ИПР инвалида, ребёнка-инвалида (да, нет) **нет.**

3. Состояние доступности объекта

- 3.1. Путь следования к объекту пассажирским транспортом (описать маршрут движения с использованием пассажирского транспорта) **остановка ДК «Родина», автобусные маршруты № 63, 4, 4-А, 3.**
наличие адаптированного пассажирского транспорта к объекту **автобусы маршрута № 3, 63.**
- 3.2. Путь к объекту от ближайшей остановки пассажирского транспорта:
- 3.2.1 расстояние до объекта от остановки транспорта **250 м**
- 3.2.2 время движения (пешком) **15 мин**
- 3.2.3 наличие выделенного от проезжей части пешеходного пути (да, нет) **нет**
- 3.2.4 Перекрестки: *нерегулируемые, регулируемые, со звуковой сигнализацией, таймером; регулируемые со звуковой сигнализацией, таймером; регулируемые, со звуковой сигнализацией, таймером.*
- 3.2.5 Информация на пути следования к объекту: *акустическая, тактильная, визуальная:* **да**
- 3.2.6 Перепады высоты на пути: **нет**
Их обустройство для инвалидов на коляски: **нет** (не требуется)

3.3. Вариант организации доступности ОСИ (формы обслуживания)* с учетом СП 35-101-2001

№ п/п	Категория инвалидов (вид нарушения)	Вариант организации доступности объекта (формы обслуживания)*
1.	Все категории инвалидов и МГН <i>в том числе инвалиды:</i>	«ДУ»
2.	передвигающиеся на креслах-колясках	«ДУ»
3.	с нарушениями опорно-двигательного аппарата	«ДУ»
4.	с нарушениями зрения	«ДУ»
5.	с нарушениями слуха	«ДУ»
6.	с нарушениями умственного развития	«ДУ»

4. Управленческое решение (предложения по адаптации основных структурных элементов объекта)

№ п/п	Основные структурно-функциональные зоны объекта	Рекомендации по адаптации объекта (вид работ)*
1.	Территория, прилегающая к зданию	Нанесение разметки и указателей
2.	Вход (входы) в здание	Изготовление и установка табличек на языке Брайля и написанных выпуклым шрифтом
3.	Путь (пути) движения внутри здания (в т.ч. пути эвакуации)	Установка тактильных табличек, направляющих поручней и устройств, задерживающих закрывание дверей

5.	Санитарно-гигиенические помещения	Изготовление и установка табличек на языке Брайля и написанных выпуклым шрифтом
6.	Система информации на объекте (на всех зонах)	Изготовление и установка табличек
7.	Пути движения к объекту (от остановки транспорта)	Нанесение разметки и указателей
8.	Все зоны и участки	Нанесение разметки и указателей

* указывается один из вариантов (видов работ): не нуждается; ремонт (текущий, капитальный); индивидуальное решение с ТСР; технические решения невозможны – организация альтернативной формы обслуживания

Размещение информации на Карте доступности субъекта Российской Федерации согласовано:



Коробков Е.В., и.о. директора МБУ ГДК «Родина» т. 8(4242)506092

(подпись, Ф.И.О., должность, координаты для связи уполномоченного представителя объекта)

УТВЕРЖДАЮ
И.о. директора МБУ ГДК «Родина»
Е.В. Коробков

« 01 » *апреля* 2021 г.



АКТ ОБСЛЕДОВАНИЯ объекта социальной инфраструктуры К ПАСПОРТУ ДОСТУПНОСТИ ОСИ № 1

1. Общие сведения об объекте

1.1. Наименование (вид) объекта: **Муниципальное бюджетное учреждение Городской Дом культуры «Родина».**

1.2. Адрес объекта: **693001, Сахалинская область, г. Южно-Сахалинск, пр. Мира, 83, т. 50-60-92.**

1.3. Сведения о размещении объекта:

– отдельно стоящее здание, 2 этажа, 1964 кв.м.

– наличие прилегающего **земельного участка (да, нет): да**, под здание дома культуры – 4165 м² (длина 80м, ширина 52,07м) сквер – 1093 м² (длина 52 м, ширина 21,02 м).

1.4. Год постройки здания – **1970**, последнего капитального ремонта – **2017**.

1.5. Дата предстоящих плановых ремонтных работ:

Текущего – _____, капитального – _____.

сведения об организации, расположенной на объекте

1.6. Название организации (учреждения), полное юридическое наименование – согласно Уставу, краткое наименование) **Муниципальное бюджетное учреждение Городской Дом культуры «Родина» (МБУ ГДК «Родина»).**

1.7. Юридический адрес организации (учреждения)

693001, Сахалинская область, г. Южно-Сахалинск, пр. Мира, 83.

1.8. Основание для пользования объектом (оперативное управление, аренда, собственность) – **оперативное управление**

1.9. Форма собственности (государственная, муниципальная, негосударственная)

– **муниципальная**

1.10. Территориальная принадлежность (федеральная, региональная, муниципальная)

– **муниципальная**

1.11. Вышестоящая организация (наименование)

Департамент культуры и туризма администрации города Южно-Сахалинска

1.12. Адрес вышестоящей организации, другие координаты

г. Южно-Сахалинск, ул. Ленина, 172, т. 72-20-69.

2. Характеристика деятельности организации на объекте

(по обслуживанию населения)

2.1. Сфера деятельности: **культура**

2.2. Виды оказываемых услуг: **организация деятельности клубных формирования самодеятельного творчества; организация и проведение общественно-значимых мероприятий в сфере образования и молодёжной политики.**

2.3. Форма оказания услуг: (на объекте, с длительным пребыванием, в т.ч. проживанием, на дому, дистанционно) **стационарно; выездные.**

2.4. Форма оказания услуг: (на объекте, с длительным пребыванием, в т.ч. проживанием, на дому, дистанционно) **стационарно; выездные.**

2.4. Категории обслуживаемого населения по возрасту: (дети, взрослые трудоспособного возраста, пожилые) **все возрастные категории.**

2.5. Категории обслуживаемых инвалидов: **инвалиды, передвигающиеся на коляске, инвалиды с нарушениями опорно-двигательного аппарата; нарушениями зрения, нарушениями слуха.**

2.6. Плановая мощность: посещаемость (количество обслуживаемых в день), вместимость, пропускная способность **350 чел.**

2.7. Участие в исполнении ИПР инвалида, ребёнка-инвалида (да, нет) **нет.**

3. Состояние доступности объекта

3.1. Путь следования к объекту пассажирским транспортом (описать маршрут движения с использованием пассажирского транспорта) **остановка ДК «Родина», автобусные маршруты № 63, 4, 4-А, 3.**

наличие адаптированного пассажирского транспорта к объекту **автобусы маршрута № 3, 63.**

3.2. Путь к объекту от ближайшей остановки пассажирского транспорта:

3.2.1 расстояние до объекта от остановки транспорта **250 м**

3.2.2 время движения (пешком) **15 мин**

3.2.3 наличие выделенного от проезжей части пешеходного пути (да, нет) **нет**

3.2.4 Перекрестки: *нерегулируемые, регулируемые, со звуковой сигнализацией, таймером; регулируемые со звуковой сигнализацией, таймером; регулируемые, со звуковой сигнализацией, таймером.*

3.2.5 Информация на пути следования к объекту: *акустическая, тактильная, визуальная:* **да**

3.2.6 Перепады высоты на пути: **нет**

Их обустройство для инвалидов на коляски: **нет** (не требуется)

3.3. Организация доступности объекта для инвалидов – форма обслуживания

№ п/п	Категория инвалидов (вид нарушения)	Вариант организации доступности объекта (формы обслуживания)*
1.	Все категории инвалидов и МГН <i>в том числе инвалиды:</i>	«Б»
2.	передвигающиеся на креслах-колясках	«Б»
3.	с нарушениями опорно-двигательного аппарата	«Б»
4.	с нарушениями зрения	«ДУ»
5.	с нарушениями слуха	«ДУ»
6.	с нарушениями умственного развития	«Б»

3.4. Состояние доступности основных структурно-функциональных зон

№ п/п	Основные структурно-функциональные зоны	Состояние доступности, в том числе для основных категорий инвалидов**
1.	Территория, прилегающая к зданию (участок)	ДП-И (К, О, Г, У)
2.	Вход (входы) в здание	ДП-И (К, О, Г, У)
3.	Путь (пути) движения внутри здания (в т.ч. пути эвакуации)	ДП-И (К, О, Г, У)
4.	Зона целевого назначения здания (целевого посещения объекта)	ДП-И (К, О, Г, У)
5.	Санитарно-гигиенические помещения	ДП-И (К, О, Г, У)
6.	Система информации и связи (на всех зонах)	ДП-И (К, О, У)
7.	Пути движения к объекту (от остановки транспорта)	ДП-И (К, О, Г, У)

** Указывается: ДП-В – доступно полностью всем; ДП-И (К, О, С, Г, У) – доступно полностью избирательно (указать категории инвалидов); ДЧ-В – доступно частично всем; ДЧ-И (К, О, С, Г, У) –

доступно частично избирательно (указать категории инвалидов); ДУ – доступно условно, ВНД – временно недоступно.

3.5. ИТОГОВОЕ ЗАКЛЮЧЕНИЕ о состоянии доступности ОСИ: объект доступен полностью для инвалидов, передвигающихся на креслах-колясках, с нарушениями опорно-двигательного аппарата, инвалидов с нарушениями слуха и с нарушениями умственного развития, доступен частично для инвалидов с нарушениями зрения.

4. Управленческое решение (проект)

№ п/п	Основные структурно-функциональные зоны объекта	Рекомендации по адаптации объекта (вид работ)*
1.	Территория, прилегающая к зданию	Нанесение разметки
2.	Вход (входы) в здание	Изготовление и установка табличек на языке Брайля и написанных выпуклым шрифтом
3.	Путь (пути) движения внутри здания (в т.ч. пути эвакуации)	Установка тактильных табличек, направляющих поручней и устройств, задерживающих закрывание дверей
5.	Санитарно-гигиенические помещения	Установка опорных поручней, тактильных обозначений
6.	Система информации на объекте (на всех зонах)	Изготовление и установка табличек
7.	Пути движения к объекту (от остановки транспорта)	Нанесение разметки и указателей
8.	Все зоны и участки	Нанесение разметки и указателей

* указываются виды работ по каждой зоне

4.2. Период проведения работ: 2022-2023 гг.

в рамках исполнения **Плана адаптации объектов социальной инфраструктуры и обеспечения доступности услуг для инвалидов и других маломобильных групп населения на территории МБУ ГДК «Родина» на 2022 год**

(указывается наименование документа, программы, плана)

4.3. Ожидаемый результат (по состоянию доступности) после выполнения работ по адаптации: **ДУ-В**

Оценка результата исполнения программы, плана (по состоянию доступности)

4.4. Для принятия решения требуется, не требуется (нужное подчеркнуть):

4.4.1. согласование на Комиссии _____

(наименование Комиссии по координации деятельности в сфере обеспечения доступной среды жизнедеятельности для инвалидов и других МГН)

4.4.2. согласование работ с надзорными органами *(в сфере проектирования и строительства, архитектуры, охраны памятников, другое – указать)*

– не требуется

4.4.3. техническая экспертиза; разработка проектно-сметной документации;

4.4.4. согласование с вышестоящей инстанцией (собственником объекта);

4.4.5. согласование с общественными организациями инвалидов

4.4.6. другое _____

Имеется заключение уполномоченной организации о состоянии доступности объекта *(наименование документа и выдавшей его организации, дата)*, прилагается

4.7. Информация может быть размещена (обновлена) на Карте доступности субъекта Российской Федерации

(наименование сайта, портала)

5. Особые отметки

ПРИЛОЖЕНИЯ:

Результаты обследования:

- | | |
|--|---------|
| 1. Территории, прилегающей к объекту | на 1 л. |
| 2. Входа (входов) в здание | на 1 л. |
| 3. Путей движения в здании | на 1 л. |
| 4. Зоны целевого назначения объекта | на 1 л. |
| 5. Санитарно-гигиенических помещений | на 1 л. |
| 6. Системы информации (и связи) на объекте | на 1 л. |

Результаты фотофиксации на объекте – на 7 л.
Поэтажные планы, паспорт БТИ – на 12 л.

Исполняющий обязанности
директора МБУ ГДК «Родина» _____ Коробков Е.В.
(должность, подпись, Ф.И.О.)

Члены рабочей группы:

Начальник хозяйственного отдела
МБУ ГДК «Родина» _____ Поломошнова О.А.
(должность, подпись, Ф.И.О.)

Художественный руководитель
МБУ ГДК «Родина» _____ Хасанов А.А.
(должность, подпись, Ф.И.О.)

Исполняющий обязанности
директора МБУ ГДК «Родина» _____ Коробков Е.В.
(должность, подпись, Ф.И.О.)

В том числе:
представители общественных
организаций инвалидов _____ / _____ /
(должность, подпись, Ф.И.О.) (должность, подпись, Ф.И.О.)

представители организации,
расположенной на объекте _____ / _____ /
(должность, подпись, Ф.И.О.) (должность, подпись, Ф.И.О.)

Управленческое решение согласовано « _____ » _____ 20 _____ г.
(протокол № _____)

Комиссией по координации деятельности в сфере формирования доступной среды жизнедеятельности для инвалидов и других маломобильных групп населения в городском округе «Город Южно-Сахалинск».

I. Результаты обследования:
1. Территории, прилегающей к зданию (участка)
МБУ ГДК «Родина» г. Южно-Сахалинск, проспект Мира, д. 83
(наименование объекта, адрес)

№ п/п	Наименование функционально-планировочного элемента	Наличие элемента			Выявленные нарушения и замечания		Работы по адаптации объектов	
		есть/нет	№ на плане	№ фото	Содержание	Значимо для инвалида (категория)	Содержание	Виды работ
1.1	Вход (входы на территорию)	есть	001	1,2	Вход на территорию не обозначен, отсутствует тактильное нескользящее покрытие	К,О, С, Г, У	Вход на территорию обозначить, оборудовать тактильным нескользящим покрытием	Текущий ремонт
1.2	Путь (пути) движения на территории	есть	003	1,2	Путь (пути) движения на территории не обозначены, отсутствует тактильное нескользящее покрытие	К,О, С, Г, У	Путь (пути) движения на территории обозначить, оборудовать тактильным нескользящим покрытием	Текущий ремонт
1.3	Лестница (наружная)	нет						
1.4	Пандус (наружный)	нет						
1.5	Автостоянка и парковка	есть	006	9	нет			
1.6	ОБЩИЕ требования к зоне							

II. Заключение по зоне:

Наименование структурно-функциональной зоны	Состояние доступности* (к пункту 3.4 Акта обследования ОСИ)	Приложение		Рекомендации по адаптации (вид работы)** к пункту 4.1 Акта обследования ОСИ
		№ на плане	№ фото	
Территория, прилегающая к зданию	ДУ	001, 003, 004, 005, 006	1, 2, 3, 8, 9	Текущий ремонт

*указывается ДП-В – доступно полностью всем, ДП-И (К, О, С, Г, У0 – доступно полностью избирательно (указать категории инвалидов); ДЧ-В – доступно частично всем;; ДЧ-И (К, О, С, Г, У) – доступно частично избирательно (указать категории инвалидов); ДУ – доступно условно, ВНД – недоступно

**указывается один из вариантов: не нуждается; ремонт (текущий, капитальный); индивидуальное решение с ТСР, технические решения невозможны – организация альтернативной формы обслуживания

Комментарий к заключению: _____

I. Результаты обследования:

2. Входа (входов) в здание

МБУ ГДК «Родина» г. Южно-Сахалинск, проспект Мира, д. 83

(наименование объекта, адрес)

№ п/п	Наименование функционально-планировочного элемента	Наличие элемента			Выявленные нарушения и замечания		Работы по адаптации объектов	
		есть/нет	№ на плане	№ фото	Содержание	Значимо для инвалида (категория)	Содержание	Виды работ
2.1	Лестница (наружная)	есть	004	3,4,5,6	Лестница и перила не обозначены, отсутствует тактильное нескользящее покрытие	К,О,С,Г, У	Лестницу и перила обозначить, оборудовать тактильное нескользящее покрытие	Текущий ремонт
2.2	Пандус (наружный)	есть	005	8	Пандус наружный не обозначен, отсутствуют тактильное нескользящее покрытие и перила	К,О,С,Г, У	Пандус наружный обозначить, оборудовать тактильным нескользящим покрытием и перилами	Текущий ремонт
2.3	Входная площадка (перед дверью)	есть	006	10	Входная площадка не обозначена, отсутствует тактильное нескользящее покрытие	К,О,С,Г, У	Входную площадку обозначить, оборудовать тактильным нескользящим покрытием	Текущий ремонт
2.4	Дверь (входная)	есть	007	10	Отсутствует световой и звуковой маяк	К,О,С,Г, У	Установка светового и звукового маяка	Текущий ремонт
2.5	Тамбур	есть	008	11	Нет	С,Г		
2.6	ОБЩИЕ требования к зоне							

II. Заключение по зоне:

Наименование структурно-функциональной зоны	Состояние доступности* (к пункту 3.4 Акта обследования ОСИ)	Приложение		Рекомендации по адаптации (вид работы)** к пункту 4.1 Акта обследования ОСИ
		№ на плане	№ фото	
Вход в здание	ДУ	004,005,006,007,008	3,4,5,6,8,10,11	Текущий ремонт

*указывается ДП-В – доступно полностью всем, ДП-И (К, О, С, Г, У0 – доступно полностью избирательно (указать категории инвалидов); ДЧ-В – доступно частично всем;; ДЧ-И (К, О, С, Г, У) – доступно частично избирательно (указать категории инвалидов); ДУ – доступно условно, ВНД – недоступно

**указывается один из вариантов: не нуждается; ремонт (текущий, капитальный); индивидуальное решение с ТСР, технические решения невозможны – организация альтернативной формы обслуживания

Комментарий к заключению: _____

I. Результаты обследования:

3. Пути (путей) движения внутри здания (в т.ч. путей эвакуации)

МБУ ГДК «Родина» г. Южно-Сахалинск, проспект Мира, д. 83

(наименование объекта, адрес)

№ п/п	Наименование функционально-планировочного элемента	Наличие элемента			Выявленные нарушения и замечания		Работы по адаптации объектов	
		есть/нет	№ на плане	№ фото	Содержание	Значимо для инвалида (категория)	Содержание	Виды работ
3.1	Коридор (вестибюль, зона ожидания, галерея, балкон)	есть	009	02	Отсутствует информация о схеме движения инвалидов по зданию, маршрут не обозначен знаками. Отсутствуют зоны отдыха и ожидания для МГН.	К, О, Г, У	Оборудовать информацией о схеме движения инвалидов по зданию, маршрут не обозначен знаками. Отсутствуют зоны отдыха и ожидания для МГН.	Текущий ремонт
3.2	Лестница (внутри здания)	есть	010	15,16	Отсутствуют предупредительные полосы об окончании перил	К, О, Г, У	Оборудовать предупредительными полосами об окончании перил	Текущий ремонт
3.3	Пандус (внутри здания)	нет						
3.4	Лифт пассажирский (или подъемник)	нет						
3.5	Дверь	есть	007	10	Отсутствуют устройства, обеспечивающие задержку закрытия дверей	К, О, С	Установка устройств, задерживающих закрытие дверей	Текущий ремонт
3.6	Пути эвакуации (в т.ч. зоны безопасности)	есть	008	15,16	Отсутствует информация о схеме движения инвалидов по зданию, маршрут не обозначен знаками.	К, О, Г, У	Оборудовать информацией о схеме движения инвалидов по зданию, маршрут не обозначен знаками.	Текущий ремонт
	ОБЩИЕ требования к зоне							

II. Заключение по зоне:

Наименование структурно-функциональной зоны	Состояние доступности* (к пункту 3.4 Акта обследования ОСИ)	Приложение		Рекомендации по адаптации (вид работы)** к пункту 4.1 Акта обследования ОСИ
		№ на плане	№ фото	
Путь движения внутри здания	ДП-И (К, О, С, Г, У)	009,010,007,008	12,10,15,16,	Текущий ремонт

*указывается ДП-В – доступно полностью всем, ДП-И (К, О, С, Г, У) – доступно полностью избирательно (указать категории инвалидов); ДЧ-В – доступно частично всем;; ДЧ-И (К, О, С, Г, У) – доступно частично избирательно (указать категории инвалидов); ДУ – доступно условно, ВНД – недоступно

**указывается один из вариантов: не нуждается; ремонт (текущий, капитальный); индивидуальное решение с ТСР, технические решения невозможны – организация альтернативной формы обслуживания

Комментарий к заключению: _____

I. Результаты обследования:

4. Зоны целевого назначения здания (целевого посещения объекта)

Вариант I – зона обслуживания инвалидов

МБУ ГДК «Родина» г. Южно-Сахалинск, проспект Мира, д. 83

(наименование объекта, адрес)

№ п/п	Наименование функционально-планировочного элемента	Наличие элемента			Выявленные нарушения и замечания		Работы по адаптации объектов	
		есть/нет	№ на плане	№ фото	Содержание	Значимо для инвалида (категория)	Содержание	Виды работ
4.1	Кабинетная форма обслуживания	нет						
4.2	Зальная форма обслуживания	есть	011	18	Отсутствуют универсальные, специально выделенные места для инвалидов и МГН	К, О, Г, У	Оборудование универсальных, специально выделенных мест для инвалидов и МГН	Текущий ремонт
4.3	Прилавочная форма обслуживания	нет						
4.4	Форма обслуживания с перемещением по маршруту	нет						
4.5	Кабина индивидуального обслуживания	нет						
	ОБЩИЕ требования к зоне							

II. Заключение по зоне:

Наименование структурно-функциональной зоны	Состояние доступности* (к пункту 3.4 Акта обследования ОСИ)	Приложение		Рекомендации по адаптации (вид работы)** к пункту 4.1 Акта обследования ОСИ
		№ на плане	№ фото	
Зоны целевого назначения	ДП-И (К, О, Г, У)	011	18	Текущий ремонт

*указывается ДП-В – доступно полностью всем, ДП-И (К, О, С, Г, У) – доступно полностью избирательно (указать категории инвалидов); ДЧ-В – доступно частично всем;; ДЧ-И (К, О, С, Г, У) – доступно частично избирательно (указать категории инвалидов); ДУ – доступно условно, ВНД – недоступно

**указывается один из вариантов: не нуждается; ремонт (текущий, капитальный); индивидуальное решение с ТСР, технические решения невозможны – организация альтернативной формы обслуживания

Комментарий к заключению: _____

I. Результаты обследования:

4. Зоны целевого назначения здания (целевого посещения объекта)

Вариант I – зона обслуживания инвалидов

МБУ ГДК «Родина» г. Южно-Сахалинск, проспект Мира, д. 83

(наименование объекта, адрес)

№ п/п	Наименование функционально-планировочного элемента	Наличие элемента			Выявленные нарушения и замечания		Работы по адаптации объектов	
		есть/нет	№ на плане	№ фото	Содержание	Значимо для инвалида (категория)	Содержание	Виды работ
4.1	Кабинетная форма обслуживания	нет						
4.2	Зальная форма обслуживания	есть	011	18	Отсутствуют универсальные, специально выделенные места для инвалидов и МГН	К, О, Г, У	Оборудование универсальных, специально выделенных мест для инвалидов и МГН	Текущий ремонт
4.3	Прилавочная форма обслуживания	нет						
4.4	Форма обслуживания с перемещением по маршруту	нет						
4.5	Кабина индивидуального обслуживания	нет						
	ОБЩИЕ требования к зоне							

II. Заключение по зоне:

Наименование структурно-функциональной зоны	Состояние доступности* (к пункту 3.4 Акта обследования ОСИ)	Приложение		Рекомендации по адаптации (вид работы)** к пункту 4.1 Акта обследования ОСИ
		№ на плане	№ фото	
Зоны целевого назначения	ДП-И (К, О, Г, У)	011	18	Текущий ремонт

*указывается ДП-В – доступно полностью всем, ДП-И (К, О, С, Г, У) – доступно полностью избирательно (указать категории инвалидов); ДЧ-В – доступно частично всем;; ДЧ-И (К, О, С, Г, У) – доступно частично избирательно (указать категории инвалидов); ДУ – доступно условно, ВНД – недоступно

**указывается один из вариантов: не нуждается, ремонт (текущий, капитальный); индивидуальное решение с ТСР, технические решения невозможны – организация альтернативной формы обслуживания

Комментарий к заключению: _____

I. Результаты обследования:
6. Системы информации на объекте
МБУ ГДК «Родина» г. Южно-Сахалинск, проспект Мира, д. 83
(наименование объекта, адрес)

№ п/п	Наименование функционально-планировочного элемента	Наличие элемента			Выявленные нарушения и замечания		Работы по адаптации объектов	
		есть/нет	№ на плане	№ фото	Содержание	Значимо для инвалида (категория)	Содержание	Виды работ
6.1	Визуальные средства	есть	1,3	11,12	Визуальные средства информации доступны для МГН	К, С, Г	не требуется	
6.2	Акустические средства	есть	1,3	11,12	Отсутствуют индукционные информационные системы. Звуковые информаторы, помогающие ориентироваться и предупреждающие об опасности.	К, С	Установка индукционных информационных систем. Звуковых информаторов, помогающих ориентироваться и предупреждающие об опасности.	
6.3	Тактильные средства	нет	2	10	Объект не полностью оборудован тактильными средствами	С	Оборудовать объект недостающими тактильными средствами	Текущий ремонт
	ОБЩИЕ требования к зоне							

II. Заключение по зоне:

Наименование структурно-функциональной зоны	Состояние доступности* (к пункту 3.4 Акта обследования ОСИ)	Приложение		Рекомендации по адаптации (вид работы)** к пункту 4.1 Акта обследования ОСИ
		№ на плане	№ фото	
Системы информации на объекте	ДП-И (К, С, Г)	1, 2, 3	10,11,12	Текущий ремонт

*указывается ДП-В – доступно полностью всем, ДП-И (К, О, С, Г, У0 – доступно полностью избирательно (указать категории инвалидов); ДЧ-В – доступно частично всем; ДЧ-И (К, О, С, Г, У) – доступно частично избирательно (указать категории инвалидов); ДУ – доступно условно, ВНД – недоступно

**указывается один из вариантов: не нуждается, ремонт (текущий, капитальный); индивидуальное решение с ТСР, технические решения невозможны – организация альтернативной формы обслуживания

Комментарий к заключению: _____

РЕЗУЛЬТАТЫ ФОТОФИКСАЦИИ НА ОБЪЕКТЕ

приложение к акту обследования
объекта социальной инфраструктуры
к паспорту доступности ОСИ № 1

МБУ ГДК «Родина»

ДЕПАРТАМЕНТ КУЛЬТУРЫ И ТУРИЗМА
администрации
города Южно-Сахалинска

Муниципальное бюджетное учреждение
Городской дом культуры
«Родина»

(МБУ ГДК «Родина»)

693001, Сахалинская область, г. Южно-Сахалинск, пр-т Мира, 83

телефоны: 50-60-92, 72-82-96

e-mail: dkrodina@yandex.ru



Муниципальное бюджетное учреждение
Городской дом культуры
«Родина»
(МБУ ГДК «Родина»)
693001, Сахалинская область, г. Южно-Сахалинск, пр-т Мира, 83
телефоны: 50-60-92, 72-82-96
e-mail: dkrodina@yandex.ru

г. Южно-Сахалинск
2021 г.



Фото № 1. Вход на территорию с юго-западного направления. Путь движения.



Фото № 2. Вход на территорию с юго-западного направления. Путь движения.



Фото № 3. Фасад МБУ ГДК «Родина». Северо-запад.

1. Лестница наружная.

2. Перила крыльца.

3. Стационарный вертикальный подъемник для инвалидов-колясочников.



Фото № 4. Фасад МБУ ГДК «Родина», запад.

Стационарный вертикальный подъемник для инвалидов-колясочников



Фото № 5. Фасад МБУ ГДК «Родина». Северо-западная часть входной группы.
Лестница наружная. Перила.



Фото № 6. Фасад МБУ ГДК «Родина». Юго-западная часть входной группы.
Лестница наружная. Перила.

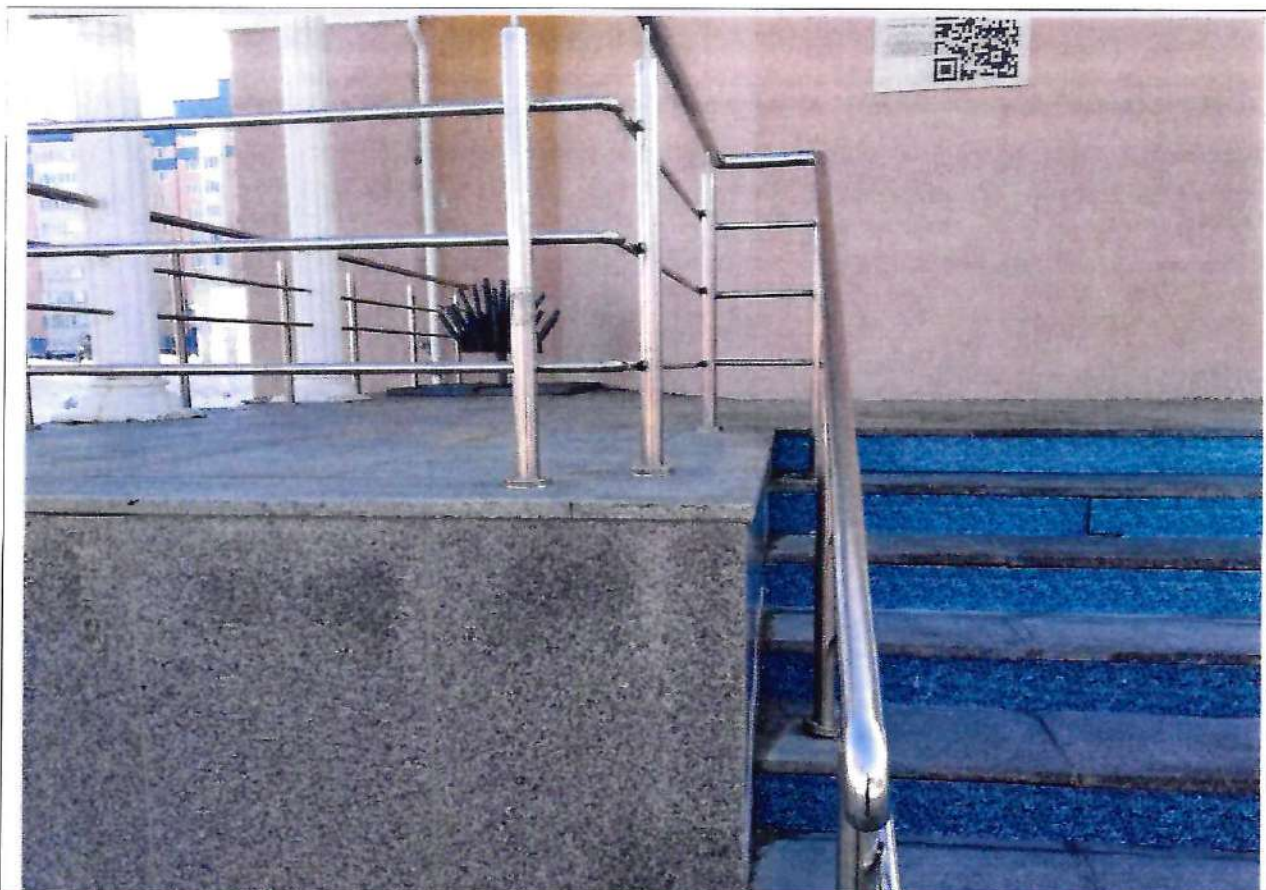

Фото № 7. Юго-западная часть входной группы

1. Стационарный вертикальный подъемник для инвалидов-колясочников.
2. Кнопка вызова персонала.

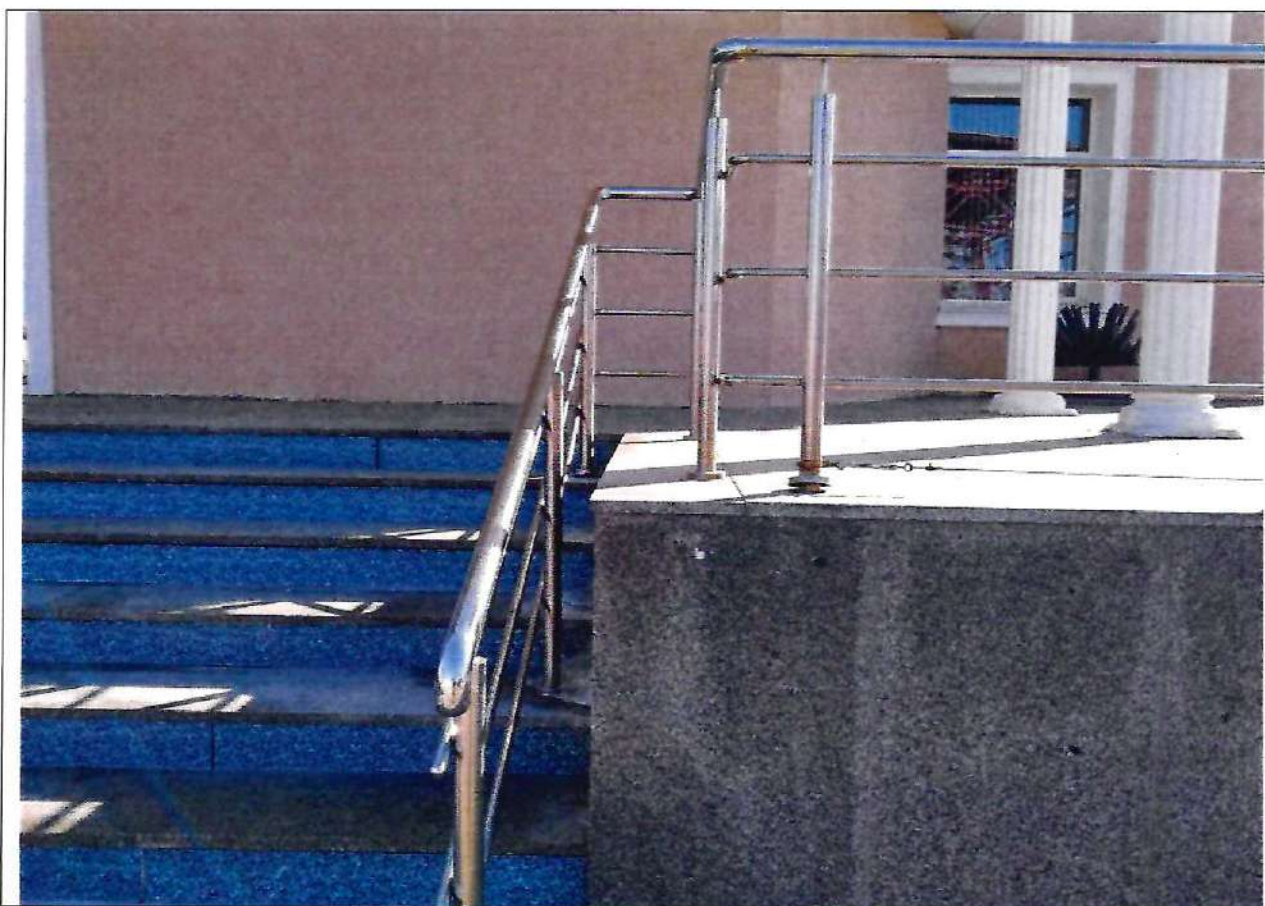

Фото № 8. Вход в здание с южной стороны.
Пандус.



Фото № 9. Северо-запад.
1. Автостоянка и парковка.



Фото № 10. Фасад МБУ ГДК «Родина», запад.
Входная площадка (перед дверью). Дверь входная.



Фото № 11. Вход. Тамбур (пост охраны). Интерактивный сенсорный терминал.



Фото № 12. Вестибюль. Интерактивный сенсорный терминал.

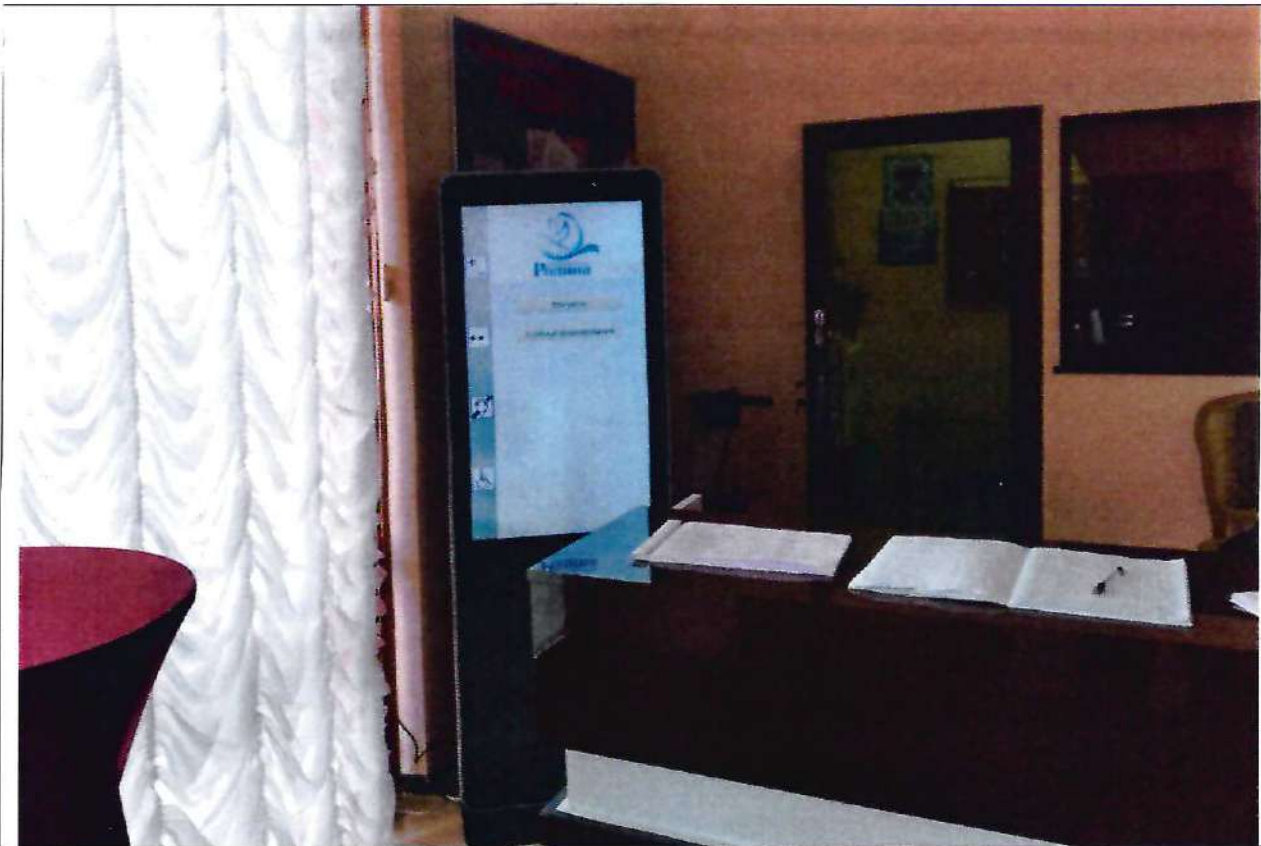

Фото № 13. Гусеничное подъемное устройство БК С100 (Подъемник для инвалидной коляски по лестнице)

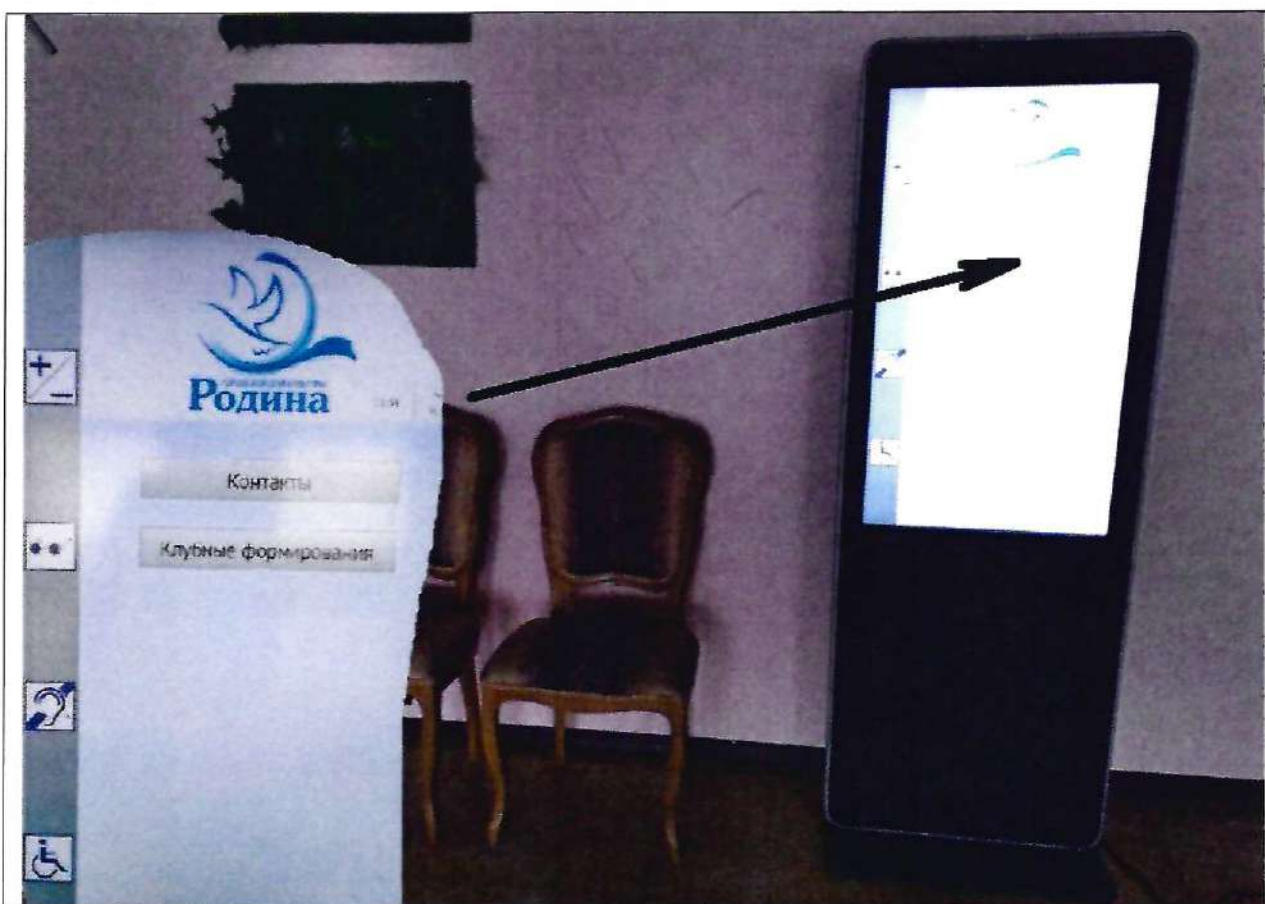

Фото № 14. Инвалидное кресло-коляска с электроприводом Меуга Optimus 2.



Фото № 15. Пути эвакуации 1 этаж.



Фото № 16. Пути эвакуации 2 этаж.

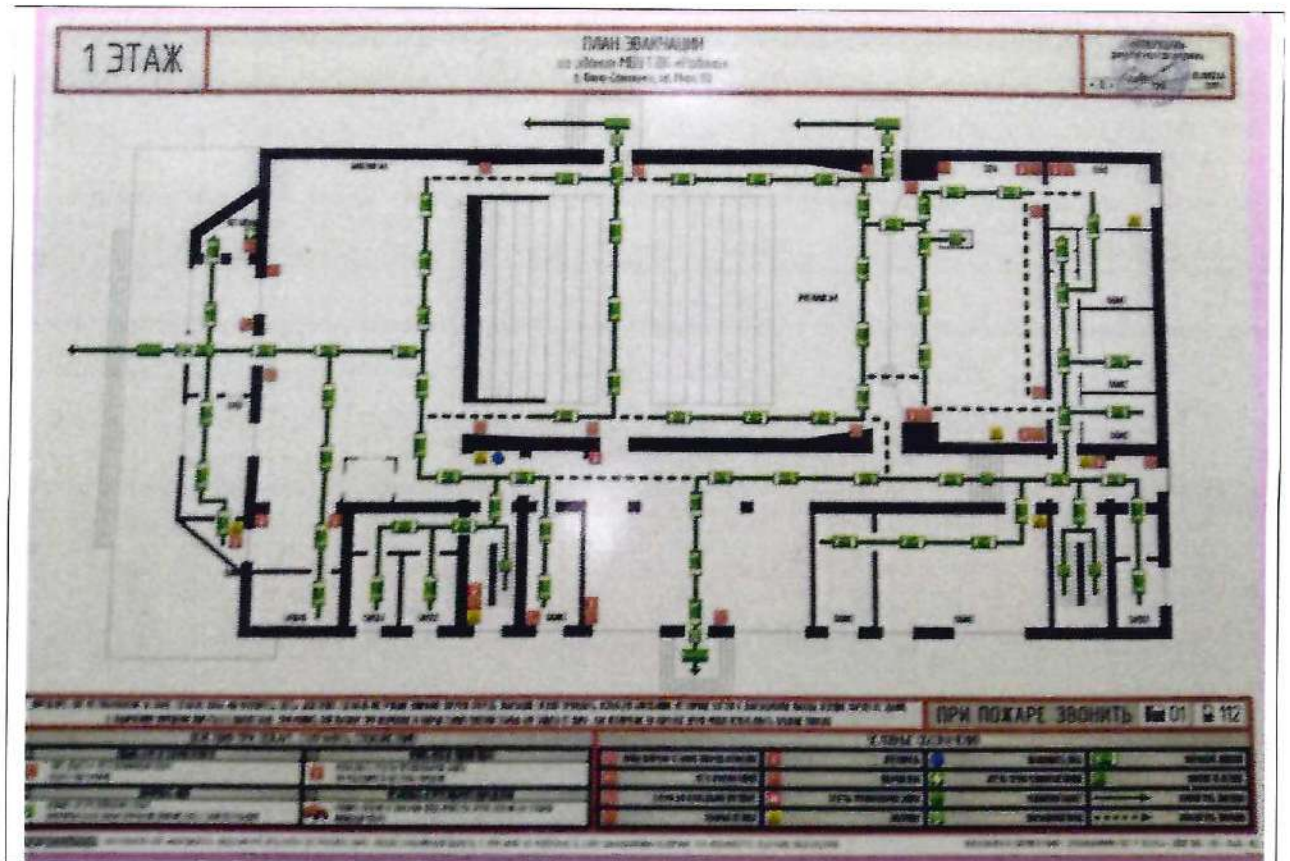

Фото № 17. Северный торец здания МБУ ГДК «Родина». Эвакуационные выходы.

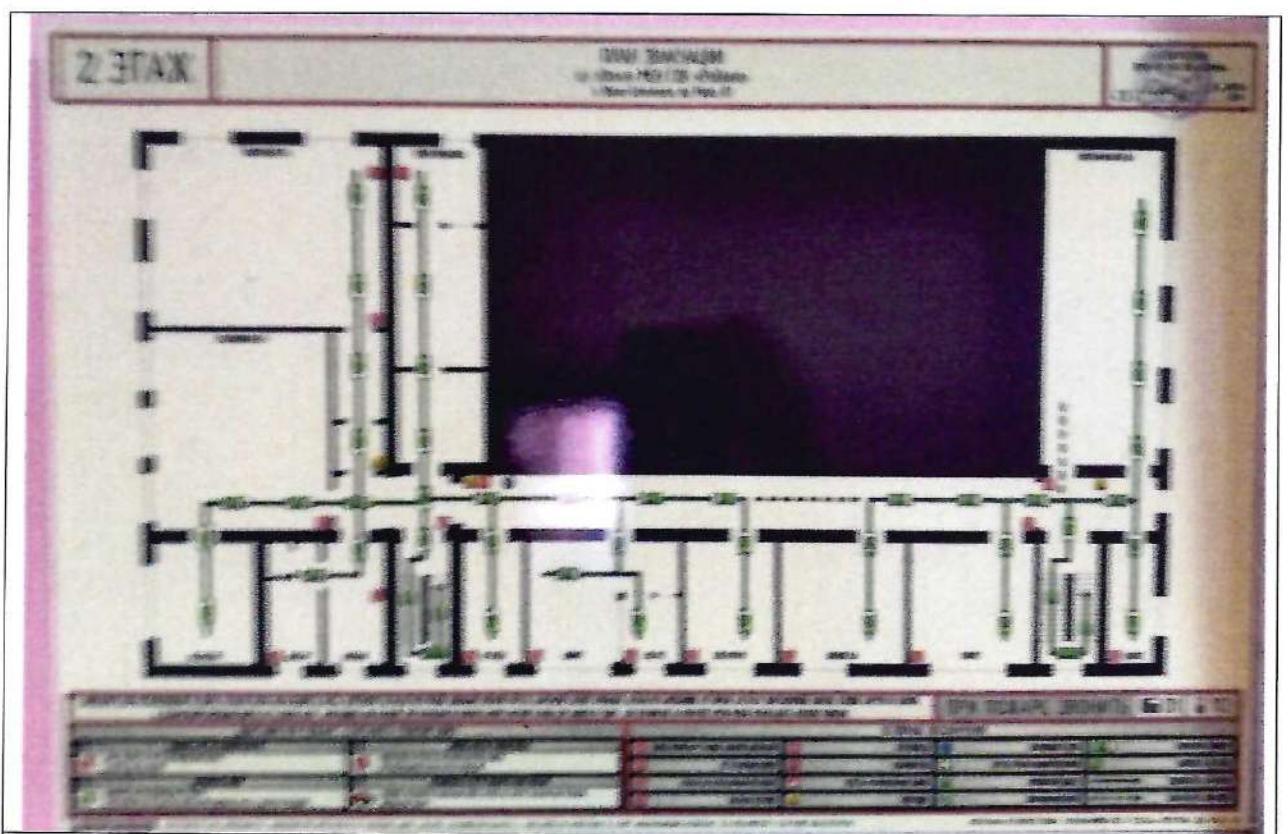

Фото № 18. Зрительный зал.



Фото № 19. Обозначение входной двери санитарно-гигиенической комнаты для инвалидов и МГН



Фото № 20. Поручень умывальника санитарно-гигиенической комнаты для инвалидов и МГН



Фото № 21. Поручень унитаза санитарно-гигиенической комнаты для инвалидов и МГН



Фото № 22. Кнопка вызова персонала в санитарно-гигиенической комнате для инвалидов и МГН



Фото № 23. Гардеробная.

Таблица фотофиксации на объекте МБУ ГДК «Родина» составлена 01.04.2021.

Юрисконсульт
МБУ ГДК «Родина»

Куц Владимир Иосифович

приложение к акту обследования
объекта социальной инфраструктуры
к паспорту доступности ОСИ № 1
МБУ ГДК «Родина»

ПОЭТАЖНЫЙ ПЛАН
на строение литер «А»
в г. Южно-Сахалинске по адресу: проспект Мира, 83



г. Южно-Сахалинск
2021 г.

План № 83

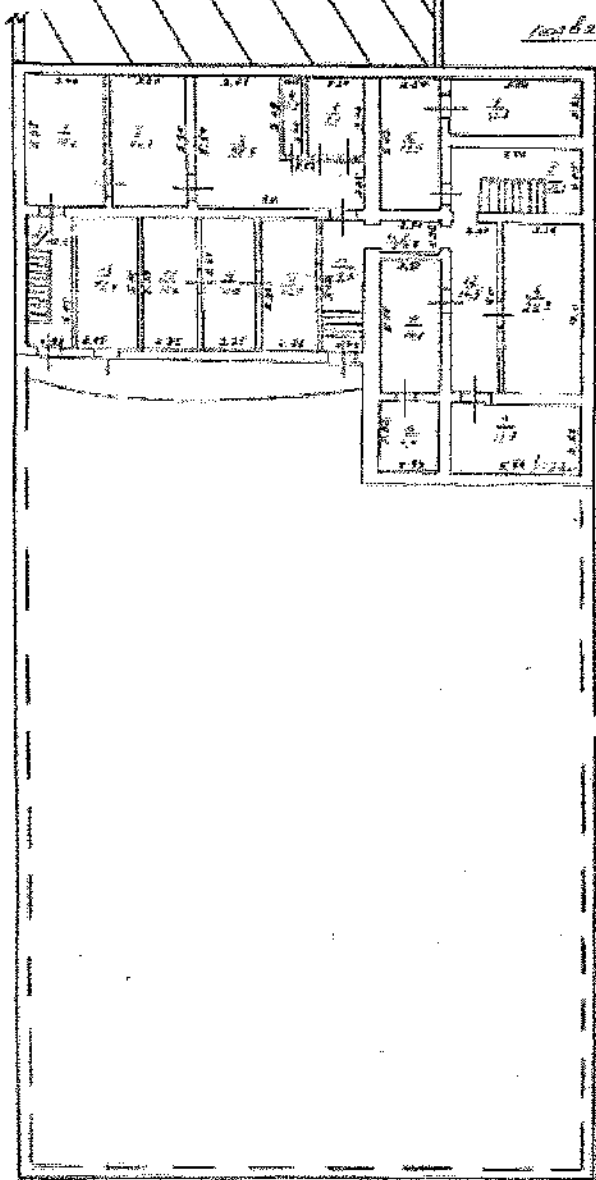

План № 83

25.10.59
 Дир. Лыткин
 Мам. О. П.
 Архитектор

Составитель: [illegible]

Проспект Мира, 83. Подвал.

КОМПЕТЕНТНО
 Служба технической инвентаризации
 [illegible]

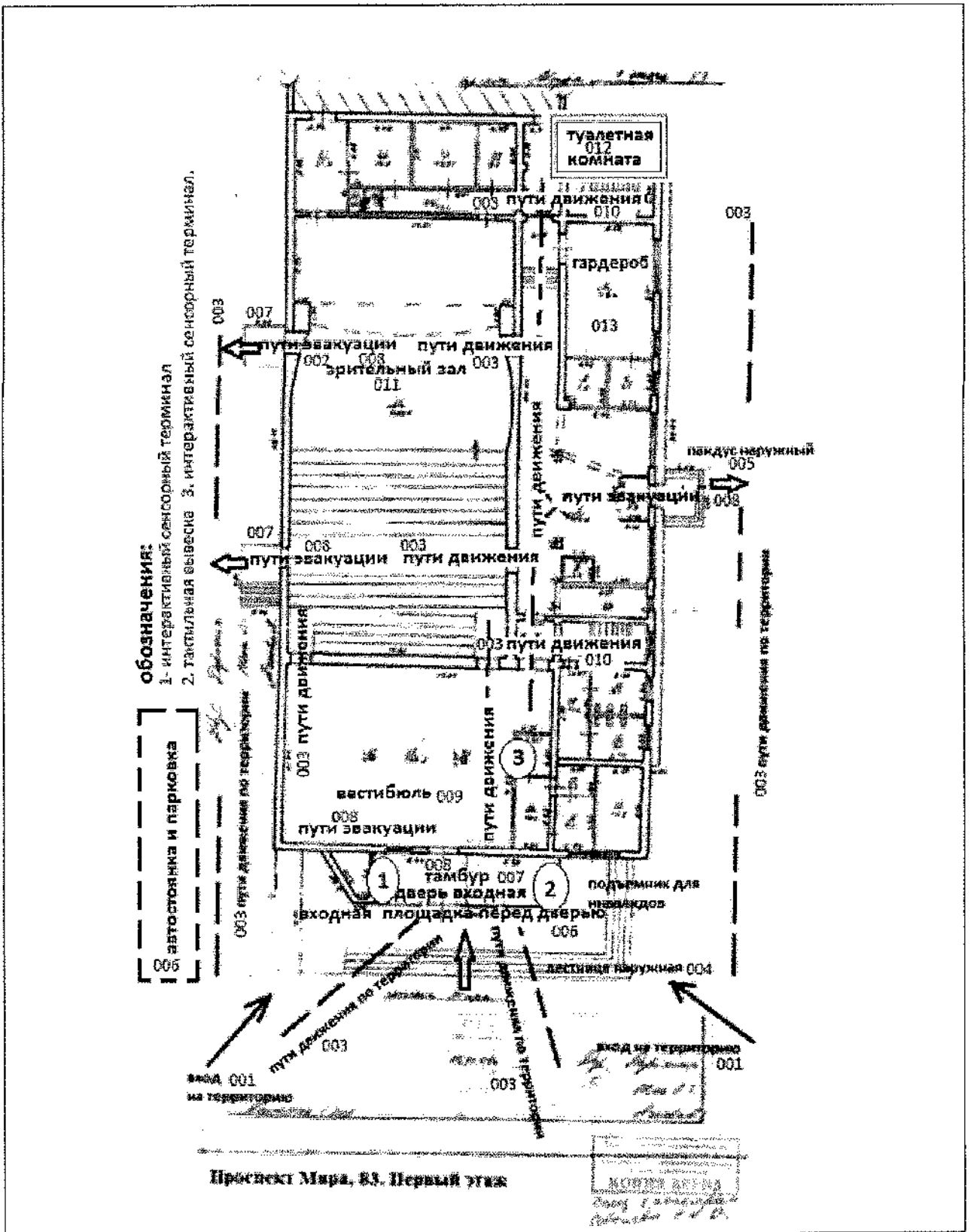

Полная расшифровка цифровых обозначений приведена в приложениях №№ 1; 2; 3; 4; 5; 6 к Акту обследования ОСИ к паспорту доступности ОСИ № 1 от « » 201 г.

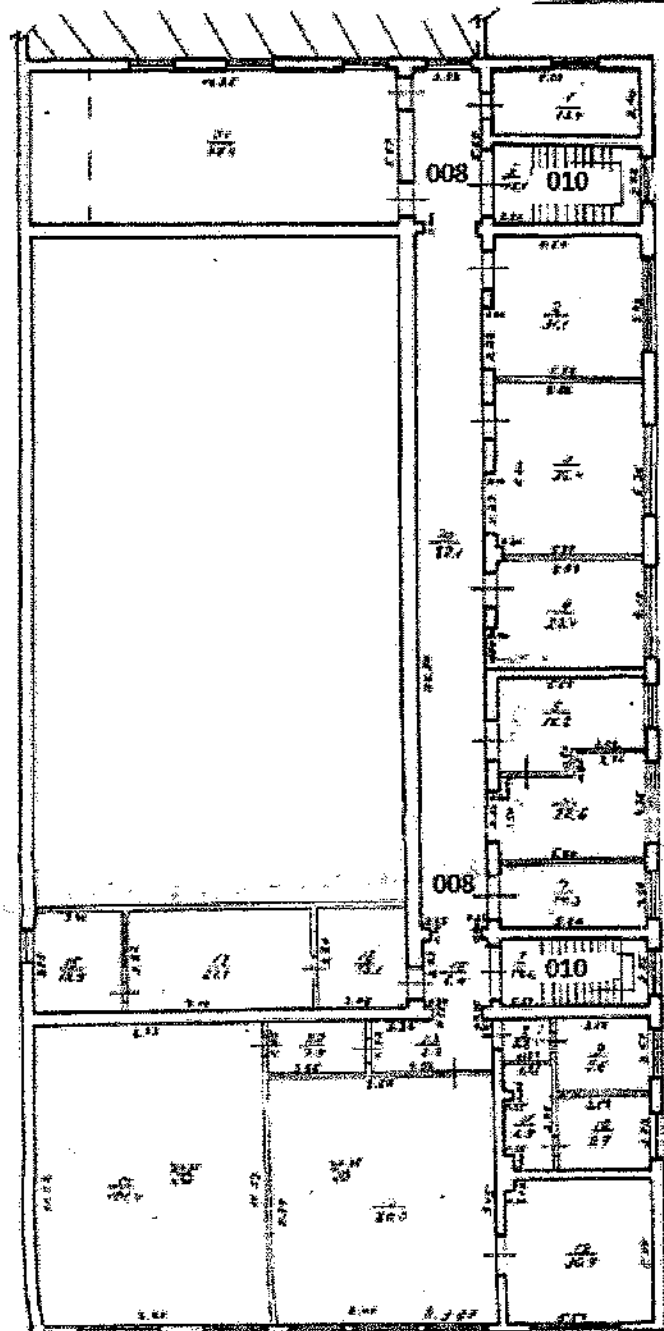

Масштаб 1:100

1 этаж
 2 этаж
 3 этаж
 4 этаж
 5 этаж
 6 этаж
 7 этаж
 8 этаж
 9 этаж
 10 этаж
 11 этаж
 12 этаж
 13 этаж
 14 этаж
 15 этаж
 16 этаж
 17 этаж
 18 этаж
 19 этаж
 20 этаж
 21 этаж
 22 этаж
 23 этаж
 24 этаж
 25 этаж
 26 этаж
 27 этаж
 28 этаж
 29 этаж
 30 этаж
 31 этаж
 32 этаж
 33 этаж
 34 этаж
 35 этаж
 36 этаж
 37 этаж
 38 этаж
 39 этаж
 40 этаж
 41 этаж
 42 этаж
 43 этаж
 44 этаж
 45 этаж
 46 этаж
 47 этаж
 48 этаж
 49 этаж
 50 этаж
 51 этаж
 52 этаж
 53 этаж
 54 этаж
 55 этаж
 56 этаж
 57 этаж
 58 этаж
 59 этаж
 60 этаж
 61 этаж
 62 этаж
 63 этаж
 64 этаж
 65 этаж
 66 этаж
 67 этаж
 68 этаж
 69 этаж
 70 этаж
 71 этаж
 72 этаж
 73 этаж
 74 этаж
 75 этаж
 76 этаж
 77 этаж
 78 этаж
 79 этаж
 80 этаж
 81 этаж
 82 этаж
 83 этаж
 84 этаж
 85 этаж
 86 этаж
 87 этаж
 88 этаж
 89 этаж
 90 этаж
 91 этаж
 92 этаж
 93 этаж
 94 этаж
 95 этаж
 96 этаж
 97 этаж
 98 этаж
 99 этаж
 100 этаж

Масштаб 1:100

Проспект Мира, 83. Второй этаж.

КОПИЯ ВЕРНА
 Оригинал хранится в архиве
 Отдел № 1

Полная расшифровка цифровых обозначений приведена в приложениях
 №№ 1; 2; 3; 4; 5; 6 к Акту обследования ОСИ к паспорту доступности ОСИ № 1
 от «___» _____ 201__ г.

филиал ФГУП «Ростехинвентаризация» по Сахалинской области

Технический паспорт

на здание Дом культуры «Родина» лит. А
(назначение нежилого строения)

район _____
город (пос.) Ю-Сахалинск
улица (пер.) пр-т Мира № 83

квартал № _____
инвентарный № 3080

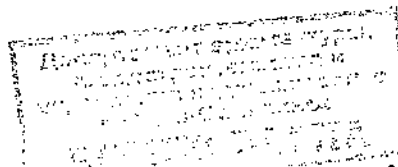

Специалист 1 категории
Соболева Е.И. Д

Спец. 1 категория
Соболева С.И. 2

ЭКСПЛИКАЦИЯ

ПО ЭТАЖНОМУ ПЛАНУ СТРОЕНИЯ, РАСПОЛОЖЕННОГО В ГОРОДЕ

ПО УЛИЦЕ пр-т Мира

№ 83

Дата записи	Литер по плану	Этажи (эт. мезонин)	№ помещ. (квартира, торгов., складск.)	Назначение частей помещения: жилая комната, кабинет, помещ., больнич. палата, кухня, коридор и т. п.	Формула подсчета площади по внутреннему обмеру	Площадь по внутр. обмеру в кв. метрах		Итого (по квартире, этажу, строению)	Высота помещения по проект. показат.
						Культурно просветительное уч.			
						Основная	Вспомог.		
1	2	3	4	5	6	7	8	9	10
25 10	Подвал		1	Вентиляционн.	3,40*5,58	19,0		19,0	3,2
			2	Вентиляционн.	3,20*5,54	17,7		17,7	
			3	-//-	7,0*2,05+3,49*3,48	26,5		26,5	
			4	Кладовая	0,85*3,4	2,9		2,9	
			5	-//-	2,39*3,4	8,1		8,1	
			6	Тепловой узел	2,50*5,55	13,9		13,9	
			7	Насосная	5,5*2,33	12,8		12,8	
			8	Столярная мастерская	3,36*7,0	23,5		23,5	✓
			9	Щитовая	5,54*2,83	15,7		15,7	
			10	Репитицион.	2,52*2,92	7,4		7,4	
			11	-//-	5,61*2,51	14,1		14,1	
			12	Коридор	7,0*2,07		14,5	14,5	
			13	-//-	2,51*1,36		3,4	3,4	
			14	-//-	5,45*1,75		9,5	9,5	
			15	Ремонтно мастер.	5,37*2,26	12,1		12,1	
			16	Вентиляция	2,35*5,37	12,6		12,6	
			17	-//-	2,35*5,37	12,6		12,6	
			18	Щитовая	2,45*5,45	13,4		13,4	
			I	Лестница	5,45*1,98		10,8	10,8	
			II	-//-	5,5*2,75		15,1	15,1	
				Итого подвал:		201,3	64,3	265,6	
	I		1	Коридор	2,74*2,48		6,8	6,8	3,58
			2	-//-	2,48*2,39		5,9	5,9	
			3	Кабинет	5,62*2,36	13,3		13,3	
			4	-//-	5,58*8,71	48,6		48,6	
			5	-//-	2,73*2,98-0,4*0,4	7,9		7,9	
			6	-//-	2,73*2,98	8,1		8,1	
			7	Коридор	2,88*2,06		5,9	5,9	
			8	-//-	26,45*2,55+6,03*14,48- (2,06*2,88+2,10*1,7+ +0,4*0,4*2-3*6,1)		126,6	126,6	
			9	Кабинет	1,9*1,6	3,0		3,0	
			10	Коридор	1,97*5,7		11,2	11,2	
			11	Туалет	3,47*2,8		9,7	9,7	
			12	-//-	3,5*2,6		9,1	9,1	
			13	Кабинет	2,87*5,51	15,8		15,8	
			14	Коридор	2,58*1,89		4,9	4,9	
			15	Кабинет	2,58*3,56	9,2		9,2	
			16	-//-	2,27*4,68	10,6		10,6	
			17	Фойе	17,51*11,44-(7,52*2,37+ +(0,4*0,4)*2)		182,2	182,2	
			20	Зрительн. зал	5,55*14,51+14,2*14,6+1,9 *12,51+(12,51+14,2):2*7,3	409,7		409,7	
			19	Коридор	2,52*2,42		6,1	6,1	
			27	Туалет	1,46*1,0		1,5	1,5	
			21	Коридор	3,43*5,52		18,9	18,9	
			22	Кабинет	4,03*3,98	16,0		16,0	
			23	-//-	4,16*4,0	16,6		16,6	
			24	-//-	2,49*3,98	9,9		9,9	
			25	Коридор	8,61*1,58		13,6	13,6	
			I	Лестница	5,59*2,74		15,3	15,3	

ЭКСПЛИКАЦИЯ

ПО ЭТАЖНОМУ ПЛАНУ СТРОЕНИЯ, РАСПОЛОЖЕННОГО В ГОРОДЕ

ПО УЛИЦЕ

№

Дата записи	Литер по плану	Этажи (эт. икомнат мезонин)	№ помещ. (квартиры, торгов. складск.)	Наименование частей помещений: ванная комната, ванная, помещ., балкон, лоджия, кухня, коридор и т. п.	Формула подсчета площади по внутреннему обмеру	Площадь по внутр. обмеру в кв. метрах		Итого (по квартире, этажу, строению)	Высота помещения по внут. размеру
						Культурно-просветительное уч.			
						Основная	Вспомог.		
1	2	3	4	5	6	7	8	9	10
			II	Лестница	5,59*2,54		14,2	14,2	3,58
			18	Коридор	2,27*2,63		6,0	6,0	
			26	Коридор	0,9*1,46		1,3	1,3	
			27	Кабинет	5,61*2,76	15,5		15,5	
				Итого по I этажу:		584,2	439,2	1023,4	
	II		I	Кабинет	5,58*2,4	13,4		13,4	3,69
			2	-//-	5,56*5,43+0,4*2,22	31,1		31,1	
			3	-//-	5,56*6,36+2,23*0,4	36,4		36,4	
			4	-//-	5,56*4,19+1,6*0,4	23,9		23,9	
			5	-//-	5,58*2,66+0,8*2,58	16,8		16,8	
			7	-//-	5,6*2,56	14,3		14,3	
			9	-//-	3,59*2,67	9,6		9,6	
			8	Коридор	1,87*1,52		2,8	2,8	
			11	-//-	3,88*1,88-0,35*1,0		6,9	6,9	
			10	Кабинет	3,58*2,72	9,7		9,7	
			12	Кабинет	5,57*5,55-0,2*0,3	30,9		30,9	
			13	Бильярдная	(8,6+8,47):2*(9,34+9,45):-0,35*0,35	80,0		80,0	
			14	Танцевал. зал	(8,73+8,88):2*11,52-0,35*0,35	101,4		101,4	
			15	Студия звукозаписи	3,75*3,44	12,9		12,9	
			17	-//-	7,1*3,82	27,1		27,1	
			18	-//-	3,8*3,45	13,1		13,1	
			19	Коридор	2,53*2,53		6,4	6,4	
			20	-//-	26,50*2,53+5,6*2,53+0,4*2,25		82,1	82,1	
			21	Хоровой мал. зал	14,25*5,57	79,4		79,4	
			I	Лестница	5,57*2,55		14,2	14,2	
			II	-//-	5,54*2,72		15,1	15,1	
			22	Коридор	3,86*1,95		7,5	7,5	
			23	-//-	1,93*4,52		8,7	8,7	
			6	-//-	5,54*3,50+2,75*0,86+0,40*2,22	22,6		22,6	
				Итого:		531,3	143,7	675,0	
				Всего с подвалом		1316,8	647,2	1964,0	

Сп. инж. И. И. И. И.
составил в. И. И.

1. Регистрация права собственности
(реестровый № _____)

Фонд _____

Дата записи	Полное наименование учреждения, предприятия или организации	Документы, устанавливающие право собственности, с указанием кем, когда и каким номером выданы	Долевое участие при общей собственности	Подпись лица свидетельствующего правильность записи
25 10 04	КУМС			

2. Экспликация земельного участка – кв. м

Площадь участка			Незастроенная площадь			
по документу	фактически	застроенная	заощенная	озелененная	прочая	
10000	8591	1726,8	1556,0		5308,2	

3. Благоустройство здания – кв. м

Водоприток	Канализация	Отопление					Централизованное горячее водоснабжение	Ванны			Газоснабжение		Электрообеспечение	Лифты - шт	
		от ТЭЦ	от группов. (квартирн.) котельной	от собственной котельной	от АГБ	теплов		с централизов. горячим водоснабжением	с газовыми колонками	с дровяными колонками	центральное	жилищным газом		пассажирские	грузовые
1964,0												1964,0			

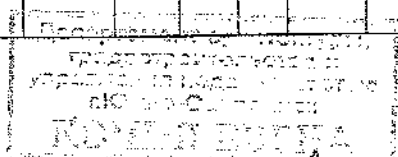
 олеу. і кітаграфіі
 сабошча Л.В. І

11. Ограждения и сооружения (замошения) на участке

Литера	Наименование ограждения и сооружений	Материал конструкций	Размеры		Площадь кв. м.	№ сборника	№ таблицы	Измеритель	Стоимость замеров по таблице	Поправка на климат. район	Восстановительная стоимость в рублях	Процент износа	Действительная стоимость в рублях
			длина, м	высота, ширина, м									
I	Замошение	Асфальтовое			1556	12	4	100м	367	1,02	5825	45	3204
			1,2*1,75*2,3*2,8								78777		43331

12. Общая стоимость (в руб.)

В ценах какого года	Основные строения		Служебные постройки		Сооружения		Всего	
	восстановительная	действительная	восстановительная	действительная	восстановительная	действительная	восстановительная	действительная
По сбор.	16924781	12085655			78777	43331	17003558	12128986
в/ст. на 2004г.	16828800							

« 25 » 10 2004 г. Исполнил: Дорохина (Дорохина)
 « » г. Проверил: Тен О. Г. (Тен О. Г.)
 « » г. Начальник бюро: Агеева А. Г. (Агеева А. Г.)

13. Отметка о последующих обследованиях

Дата обследования	« » г.	« » г.	« » г.
Обследовал			
Проверил			
Начальник бюро			

Спец. в камере
Соболева А.И.